LÁVKA PŘES PLAVEBNÍ KOMORU

PŮDORYS M 1:200

MĚŘÍTKO

0 5 10 15 20 m

LÁVKA

RAMPA

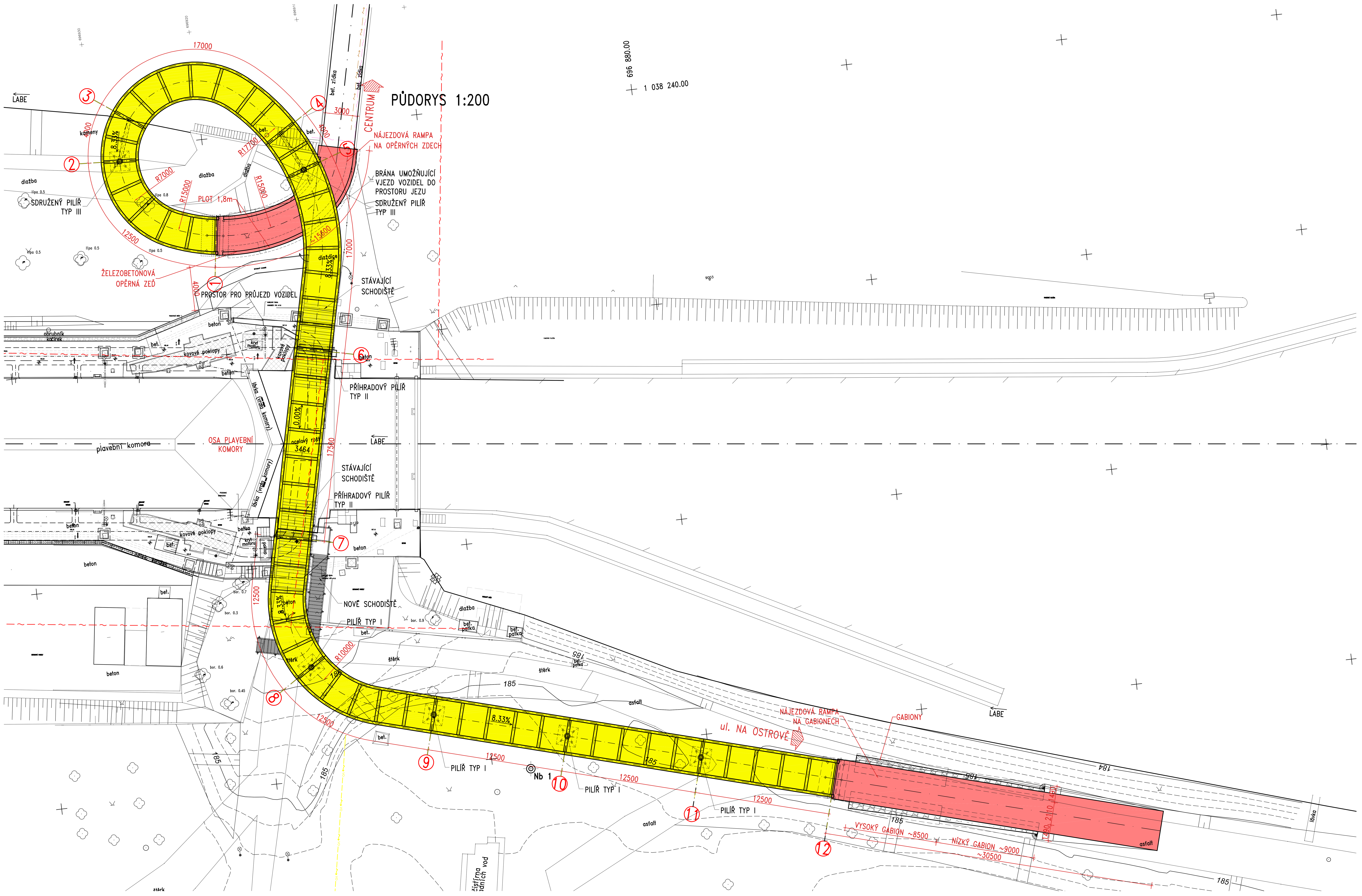

Objednatel:	MĚSTO NYMBURK Náměstí Přemyslovců 163, 288 28 Nymburk LÁVKA PŘES PLAVEBNÍ KOMORU		

Souřadnicový systém: S-JTSK
Výškový systém: Bpv

Číslo zakázky: 18 129 00		HIP:	Ing. Jan KOMANEC
Schválil:	Ing. Václav HVÍZDAL	Zodp. projektant:	Ing. Jan KOMANEC
		jkm@pontex.cz	
Tech. kontrola:	Ing. Václav KVASNIČKA	Vypracoval:	Jiří POKORNÝ
		606606678, pokorny@pontex.cz	

PONTEX S.R.O.
Praha 4, Bezová 1658, 147 14
tel: +420 241096735 fax: +420 244461038

Objednatel: město Nymburk	Obec: Nymburk	Kraj: STŘEDOČESKÝ	
Akce: LÁVKA PŘES PLAVEBNÍ KOMORU V NYMBURCE		Datum	Stupeň
		03/2019	PDPS
		Souprava	Č. přílohy
Příloha: PŮDORYS			2