NÁVRH ZMĚNY Č.1 ÚZEMNÍHO PLÁNU OBCE HRADIŠTKO

LEGENDA

obslužné komunikace nezpevněné	- návrh	
místní a účelové komunikace	- návrh	
vodovod	- návrh	
splašková kanalizace	- návrh	
zastavěné území		
zastavitelné území		

Vymezení veřejně prospěšných staveb a opatření s možností vyvlastnění

VD 01	komunikace u ZM1/I	pozemky 1571/1, 1570, 1569
VD 02	komunikace u ZM2/I	pozemky 748/1, 747
VD 03	nová místní komunikace pro stávající pozemky	pozemky 1306
VD 04	nová místní komunikace pro stávající pozemky	pozemky 1305
VD 05	nová místní komunikace pro obec Třebestovice	pozemky 1576/2,1576/3
VD 06	nová místní komunikace pro Hrabalovu stezku	pozemky 1332, 1665/1

Návrh nového vodovodního řadu a stoky splaškové kanalizace

VT 07	koridor pro vedení řadu veřejného vodovodu
VT 08	koridor pro vedení stoky splaškové kanalizace

pozemky 969,1630,918,917,919,884,843,827,770,748/1,747, 685,585,556,1627,1543,1629/1,1369/7

CELEK

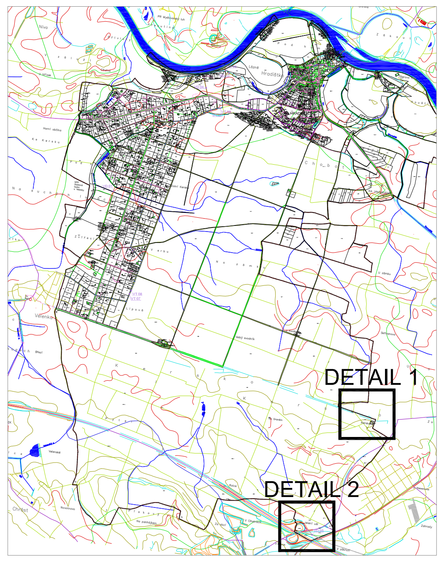

VÝKRES VEŘEJNĚ PROSPĚŠNÝCH STAVEB 1 : 5000

DETAIL 2 NAPOJENÍ MÍSTNÍ KOMUNIKACE TŘEBESTOVICE

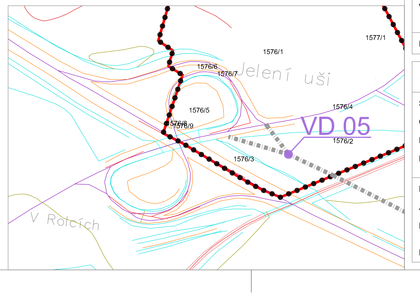

Pořizovatel :
Městský úřad Nymburk
odbor výstavby

Náměstí Přemyslovců 163
288 28 Nymburk

Projektant :
PETR PRŮŠA - ARCHITEKTONICKÝ ATELIÉR, s.r.o.
Ing. arch. akad. arch. Petr Průša
Na Poříčí 11, 110 00 Praha 1 - Nové Město
tel.: +420 246 097 884, tel.: +420 242 460 764
mob. +420 602 432 956, email:p@prusa@pp-aa.cz

Hlavní projektant :	Ing.arch.akad.arch.Petr Průša	Výkres číslo : I.3
Zástupce hlavního projektanta :	Ing.arch.Eva Sedláčková	
Vypracovali :	Ing.arch.akad.arch.Petr Průša, Ing.arch.Eva Sedláčková, Jana Pavelcová, Ing.Vojtěch Novotný, Ing.Jan Čeněk, Petr Elkner	
Datum zpracování : 11.09	Datum revize : 08.12.09	Číslo revize : 01

ZÁZNAM O ÚČINNOSTI ZMĚNY č. 1 ÚZEMNÍHO PLÁNU OBCE HRADIŠTKO

Správní orgán, který územní plán vydal : Zastupitelstvo obce Hradištko, Okres Nymburk	Razítko :
Číslo jednací :	
Datum vydání :	
Datum nabytí účinnosti :	
Pořizovatel : Městský úřad Nymburk, odbor výstavby, Náměstí Přemyslovců 163, 288 28 Nymburk	Razítko :
Jméno a příjmení oprávněné osoby pořizovatele :	
Funkce :	
Podpis :	